



hansen reference



Soundport Ferring

Design:
Foster + Partners

Location:
Kastrup Havn

Product:
HansenUnitAl
HansenFasad
Tage | Ovenlys

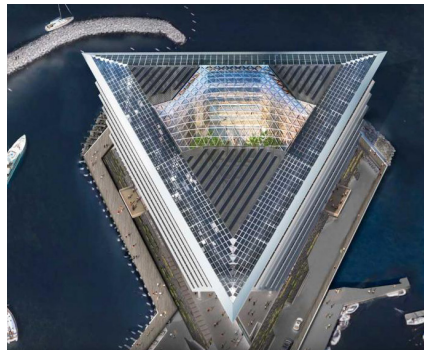
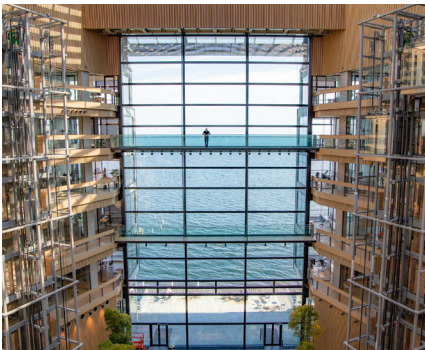

Medicinalkoncernen Ferrings nye forskningscenter i Kastrup Havn

Tag og facade på Soundport Project, medicinal-koncernen Ferrings nye forskningscenter i Kastrup Havn.

Bygningen har en fremtrædende placering og er med sit iøjnefaldende udseende noget af et "fyrtårn" i området. Komplekset er på 24.000 kvadratmeter og rummer kontorer og laboratorier.

Hjertet i bygningen er det store centrale atrium - gårdrummet - på havsiden med café under et selv bærende tag og med panoramaudsigt over Øresund til Malmø, hvor Ferring i sin tid blev grundlagt.

Det er i høj grad et "glashus", hvor atriummet omgives af mødelokaler, mens kontorpladser og lignende anbringes i hjørnerne.